PRECIO: S/ 1.00 (no incluye IGV) | CARLOS MAURIER | LUNES 4 DE MAYO DEL 2026

LÍBERO

TU FÚTBOL. TU PASIÓN

LA TABLA

ESE DE NEGRO

ÁRBITRO COLOMBIANO, quien fue suspendido por Conmebol, nos dirige mañana en medio de una coyuntura en la que Perú necesita ganar a Ecuador para soñar con el medio cupo al Mundial. ¿Quién es Andrés Rojas? Hoy te lo contamos. PÁGS. 4-6

EL "PIPO" PIDE COMO "CHIFA"

"CR7" APAGÓ A LAMINE YAMAL

Encuentra los mejores productos para tu hogar en tu kiosco favorito

Termo Bomba 5 Litros
S/ 149.90

Cortador Gourmet
S/ 210.00

Hervidor
S/ 59.90

Bandeja Plástica
S/ 59.00

EL RANKING

EL TANQUE

EL TÍPICO

EL PICÓN

NO TE LO PIERDAS

CALIFICANDO LO "CONVOCÓ"

"Rey" encontró nuevo padrino

DUEÑAS TAMBIÉN DE LA LIGA

Colombia ahora es un "hospital"

ESTADOS UNIDOS 0-1 PERÚ

Pochettino no le gana ¡¡¡a nadie!!!

MOTOGP PARA MÁRQUEZ

Gran victoria del chico "loco"

CAMPEÓN ALCANZÓ SU CORONACIÓN EN SOLANO CANNON

¡EL BRAVO SOY YO!

LA PALABRA DEL HINCHA

LA ENCUESTA

LO MÁS VIRAL

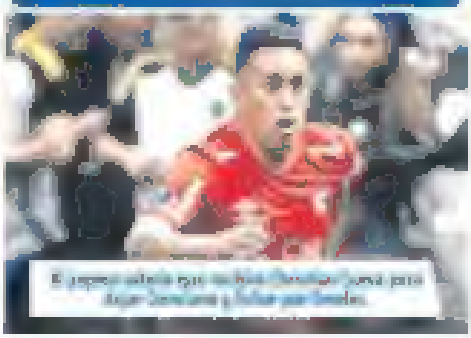

latina
ELIMINATORIAS SUDAMERICANAS
COPA MUNDIAL FIFA 2026
ESTE MARTES
DESDE LAS
2:50 P.M.
BOLIVIA VS CHILE
DESDE LAS
7:00 P.M.
BRASIL VS PARAGUAY

LIBERO

¡Arriba Perú!

"Vikingo" optimista

¡Qué tal "Rago"!

¡Tremendas "uñazas"!

ÁRBITRO colombiano Andrés Rojas, que dirigirá el Perú-Ecuador, fue suspendido por "probarle" a Boca en la Copa Libertadores. Su presencia genera polémica porque su país necesita que la Bicolor no gane para clasificar al Mundial. ¡Tiene "prontuario"!

Mañana en el Perú vs. Ecuador, el árbitro central será Andrés Rojas Ascheriez. Richard Ortiz y Miguel Roldán Carlos Betancur serán el cuarto juez. En el VAR Hector Loaiza y Alexander Guzmán Tolima.

6 CASOS de [illegible]

¿CÓMO TE PERJUDICAN LOS ÁRBITROS?

TARJETAS. Si bien cometen el pecado, los mejores árbitros amonestan a menos de tarjetas a los jugadores de un equipo.

JUGADAS. Cualquier toque de cabeza cerrado, si es más cerca al arco, mucho mejor. El caso "Guerra en propio partido".

VAR. Si bien el VAR ayuda en las jugadas polémicas, el árbitro principal decide cuando usarlo. Las ofuscas las no confirma.

BREVES

Compañeros "vacilan" rico a "Rambo"

LUIS GARNIO [illegible]

La "Roca" le cacó filo a sus "topeales"

PEDRO SOUTO [illegible]

Listo para jugar

[illegible]

"Samurái" atento

[illegible]

¡Apoyan el cambio!

GUERRERO Y CARRILLO esperan que en estas tres fechas Perú logre los resultados y salgan nuevos debutantes, como se dio con Inga, Moriega y ahora con Castro.

LA SELECCIÓN PERUANA

[illegible]

Paolo Guerrero y André Carrillo sueñan el Mundial de Rusia 2018

[illegible]

LO QUE LES FALTA:

[illegible]

EL DATO

Carlos Zambrano [illegible] en el primero durante el duelo ante Colombia, [illegible] que [illegible] en [illegible]. Ayer trabajó con normalidad y [illegible] Pollo que sólo fue una fatiga muscular. De no [illegible] inconvenientes será titular en la defensa ante Ecuador.

TRABAJO ANALIZA ALINEAR A CARRILLO

¡Contigo, Perú!

ANDRÉ CARRILLO [illegible]

39

[illegible]

ELIMINATORIAS SUDAMERICANAS 2026

[illegible]

LA TABLA

[illegible]

¡Arriba Perú!

Inga inspirado

¡Quispe se agrandó!

¡Paró las "OREJAS"!

EDISON FLORES habló del empate ante Colombia en Barranquilla y sobre el choque de mañana ante Ecuador: "Seguimos con la misma ilusión, sabemos que necesitamos de puntos", aseguró el zurdo.

17
GOLES
Marcó en el clásico ante Sporting Cristal, fue el máximo goleador.

"TITI" NO SE CONFÍA Y LLEGA CON FORMA

Respeta a Perú

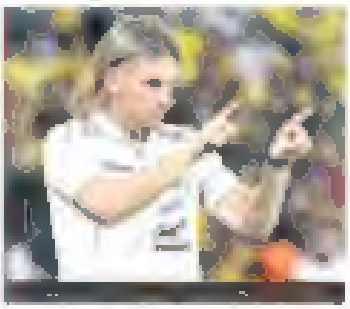

EL TÉCNICO

LA PIPA

Edwar Valencia está entrenando diferenciado y es duda para el duelo en Lima. El delantero no jugó en el empate ante Sporting Cristal (0-0) por una lesión en el tobillo izquierdo.

VENEZUELA

LA "VINOTINTO" SUEÑA

En el Rincón de la felicidad

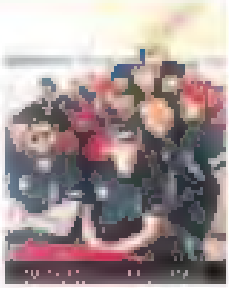

ARGENTINA

RITUCAR ANTE COLOMBIA

Una "Pulga" lista para picar

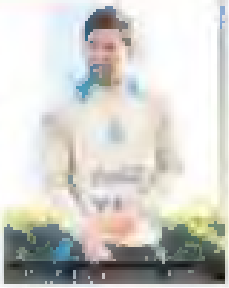

BRASIL

DICE QUE LE ARGENTINA

Casemiro no olvida a "Rey"

CONVIERTE TU SAZÓN EN ALGO EXTRAORDINARIO

Nuevo coleccionable:

Cocina como un gran chef

49 recetas peruanas con técnicas y consejos de experto para llevar tu cocina al siguiente nivel. ¡Sorprende y aprende como un gran chef!

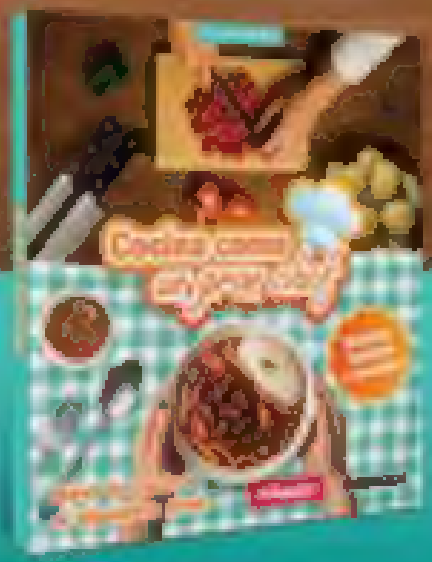

Colecciona tus láminas todos los días con

el Popular

2 (5) 2 (3)

¡Eres mi CR7ador!

EL PORTUGAL de Cristiano Ronaldo destronó a España en la Liga de Naciones. El diablo mundial "apagó" a Lamine Yamal y volvió a alcanzar la gloria. ¡Eso!

VOZ PROPIA

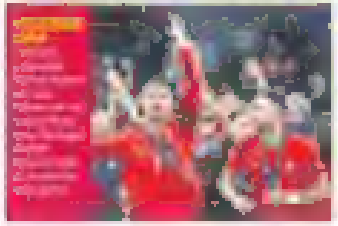

EL DATO

CLAVE clave

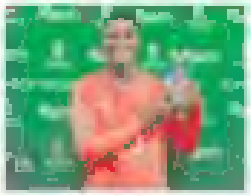

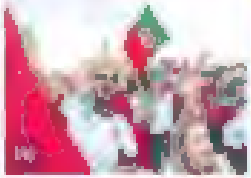

COMANDA los récords

CRISTIANO anotó su gol 111 y levantó su tercer título con Portugal. ¡Leyenda!

Yamal tropezó

Descubre las mejores ofertas para tu hogar en tu tienda favorita

KIT CONTADORA DE CABELLO
BRAUN
-50%

COMBO PURO FILO
-45%

LIBERO

ITALIA VS. MOLDAVIA

TÉCNICO Luciano Spalletti fue despedido y dirigirá hoy (1:45 p.m.) su último partido ante Moldavia. La "Azzurra" obligada a ganar en casa.

SAN MARINO

El experimentado Claudio Ranieri es el favorito para suceder a Luciano Spalletti.

Se peló Italia

11 Hombres

GRECIA VS. ESCOCIA

Con el pulgar arriba

SANTA

EL DATO

Con Romelu Lukaku (foto) alineando el ataque, Bélgica recibe esta tarde (3:45 p.m.) en Bruselas, en la eliminatoria conjunta Euro por la Techa 4-del (1-4pm.)

GRUPO D | GRUPO H | GRUPO I | GRUPO J | GRUPO K | GRUPO L

EMELEC

¡Buen futuro!

"CUENTA" será uno de los futbolistas mejores pagados del fútbol ecuatoriano. El "10" motiva a los miles de hinchas del "Bombillo".

SUPERCOPA

LAPOBLA FIRME EN EL VIELDA ITALIANO

Aquí me quedo

● "Potrillos" lo acelera

● ¡Sólo falta el pago!

¡Pide como "chifa"!

EL "PIPO" GORDSITO no se conforma con tener al "Gringo" Gentile y a "Chucho" Castillo. ¡EL DT de Alianza Lima ha pedido a Jhonny Vidales y Yordy Reyna para ganarlo todo con el "Rodillo"

YA HILTA

Yordy Reyna Revela 7 goles en la temporada con el Rodillo de Rosa.

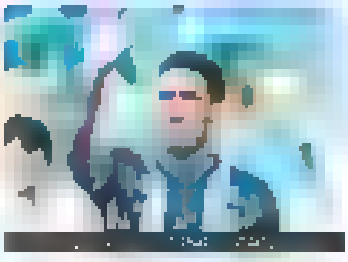

"CHUCHO" CASTILLO ES BLANQUIAZUL

¡Íntimo deseo!

LANUS DE

EL BATO

CLICK SHOW

SOLO PARA TI HINCHA BLANQUIAZUL

1

2

3

Universitario

Viajan con la Santamaría

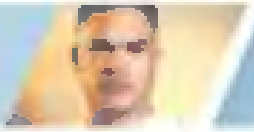

Seleccionados descansan

OSMERA redobla esfuerzos en los entrenamientos para mantener su gran nivel. El volante está firmando su mejor temporada en Universitario a punta de goles y va por más. ¡Con todo!

Se pone el equipo al hombro

20 PARTIDOS

PIDE UNA DEUDA JUGANDO EN AL TURN

Fossati ajusta

LA PEPA

El plantel tuvo el día domingo libre y regresó hoy a los entrenamientos en Campo Mar pensando en el duelo frente a Ayacucho este fin de semana por la fecha 15 del Apertura.

PSC MELGAR

EL 'COMANDO' BUSCA 'MAGANDALEOS'

Mercado libre

CIENCIANO

'GAYA' FRIA PRIMEROS DE LA 'FUSIÓN'

Llueve en Cusco

Cuponidad
997 580 793
ENCUENTRA ESTA Y MÁS OFERTAS SOLO EN WWW.CUPONIDAD.PE
LA BISTECCA
Pasta Grill
BUFFET
ALMUERZO / CENA
INCLUYE POSTRES Y BEBIDA
S/85.90
JESÚS MARÍA / SAN BORJA / SAN ISIDRO / SAN MIGUEL

Sporting Cristal

Se pone "fino"

Fernando Pacheco [illegible] Boya y [illegible] de Paolo [illegible]

Color favorito

GU-RUM CHOI gusta mucho en Sporting Cristal para llegar como refuerzo celeste en el Clausura. Juega en el ADT, pero quiere irse al Rimac. ¡Buena!

Cristal también busca un delantero y un volante más para el Clausura.

TRIUNFO CLAVE AL SPORT BOYS MOTUA

Abrazo sincero

TORNEO APERTURA

FECHA 15

TABLA DE POSICIONES

LOS PLAYOFF PARA LLEGAR A OCTAVOS DE LA SUDAMERICANA

PUPILÉTRAS DEPORTIVO

A S A T S H I C O W I L L I A M S N
R G L I E A G S E Y L E K I M R D A
U U A T L Y S Z E Ñ U N I A M U C I
N R D E A A R E U G N E R E B S R V
A U A H N I Ñ I G O L E K U E O A I
I Z Z C A T E I B R A B A L O D M Y
S E E I C Z E M O G I A N U P A E A
I T R H O L A J D O R A Y L A R D L
M A R C E W Z I U R D G I Ñ I P F Y
O B I R S M A I L L I W I K A Ñ I A
N N G A O S E D E R A P Z U R U G R
S G A B L E B A S O R O G Z W R Q E
I D A N M A S G R I O B A M A D A Z
E D R C Y L A Y J A U R C G I Z A R

SUDOKU

				5				
		6				9	2	
3		7	8	2	9	6		5
9	8	3		1	7	2	6	
		4			3	5		9
				4		7		
					5			
2					6	1	7	
				3		4		

			4		3	7	6	
7	5		6				3	
6	9		8					5
8	3							
5	6	7		9	2			4
4	1						2	
9							8	6
	2							5
	7			5				

ZAPPING

HOY TE RECOMENDAMOS

PROGRAMAS DEPORTIVOS

Encuentra los mejores productos para tu hogar en tu tienda favorita

Licuadora Personal
Shake Away
120

Tetera
Acero Inox.
99

Batidora
Robot
250 ñ
99

Termo
One Nice
1,8 L
39